

P1=P2=P3=P4=P5=P6=P8=P9=  
=P10=P11=P12=P13=P14=P15=  
=P16=P17=P18=P19=P20=P22=  
=P23=P24=P25=P26=P27=P28=  
=P29

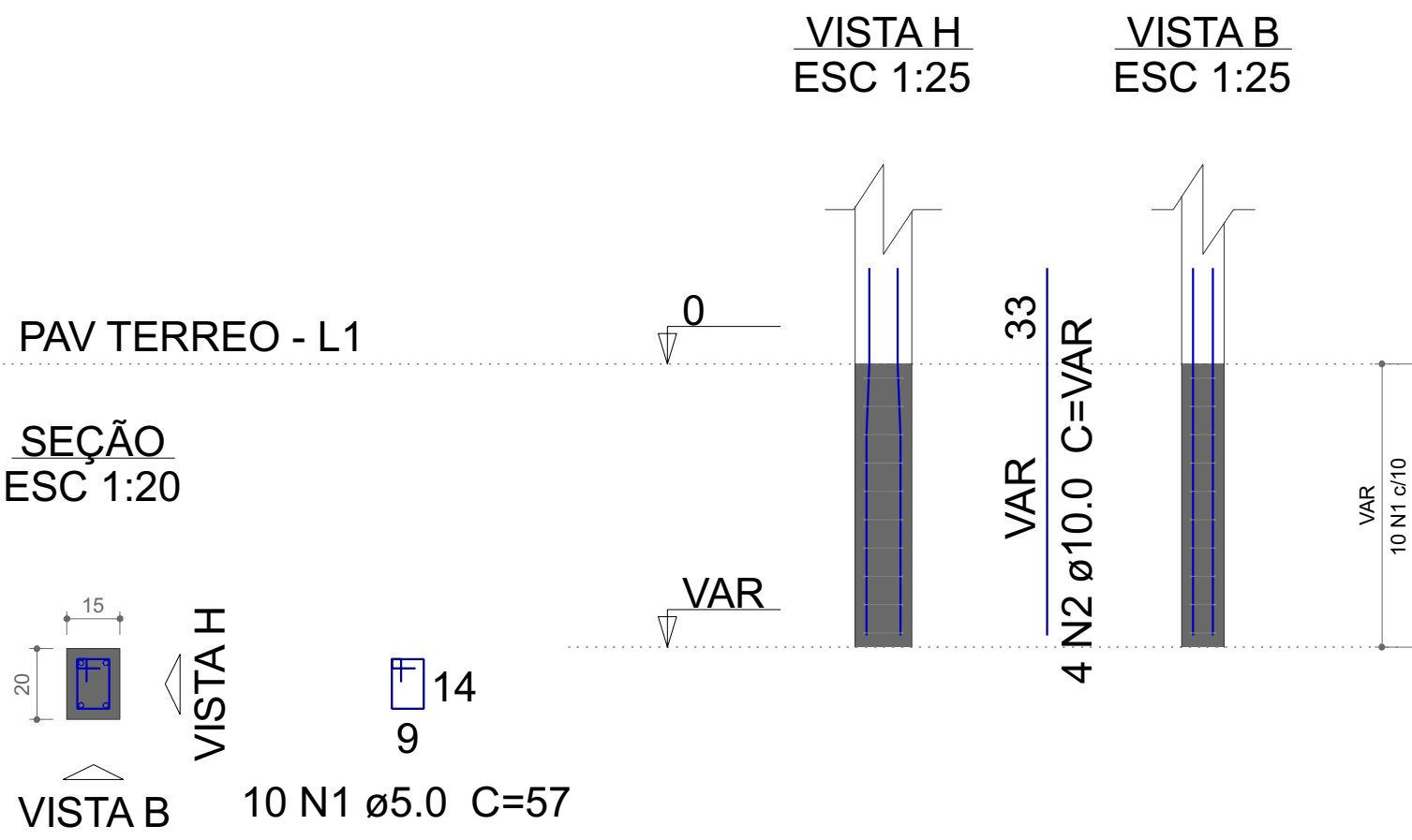

P7

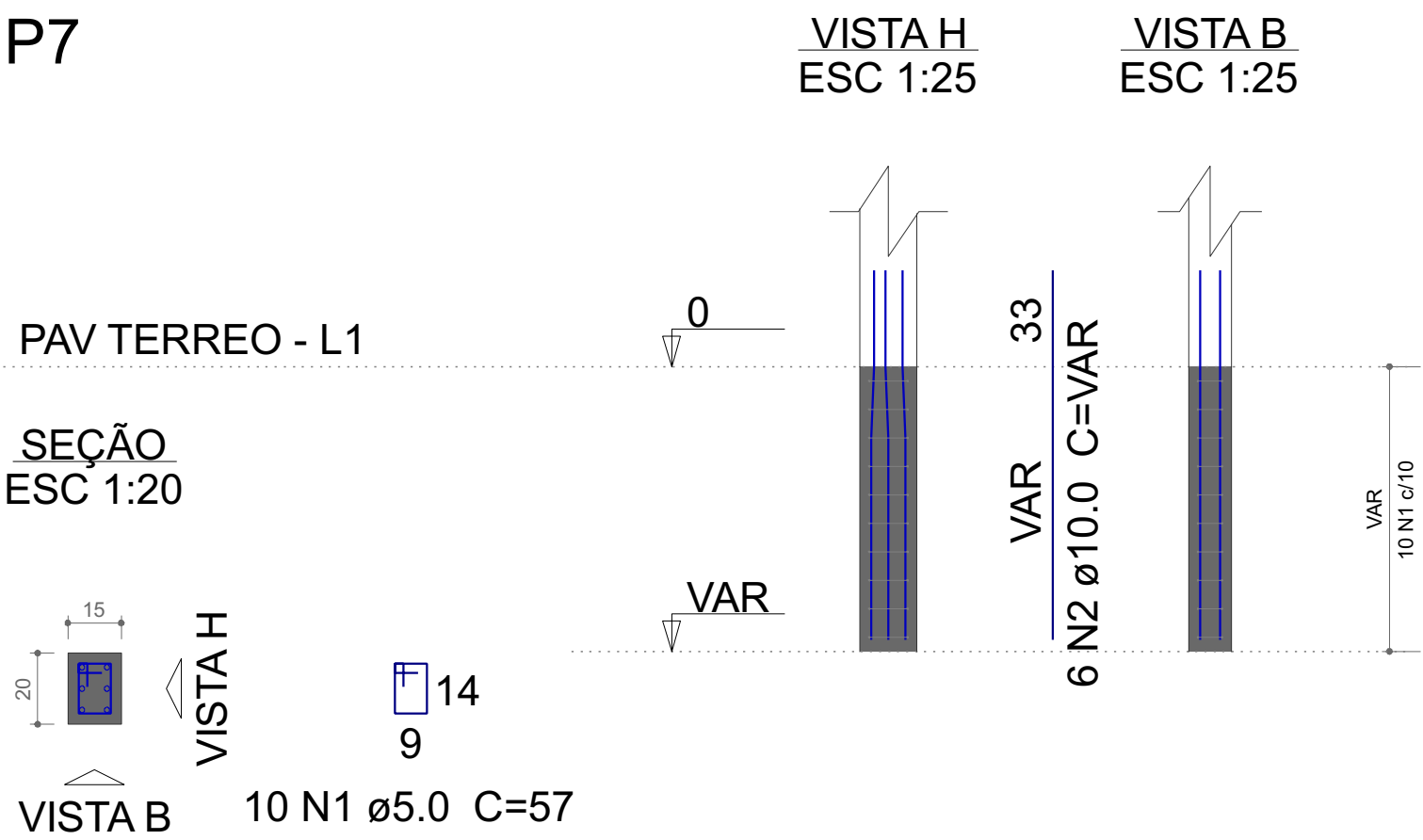

P21

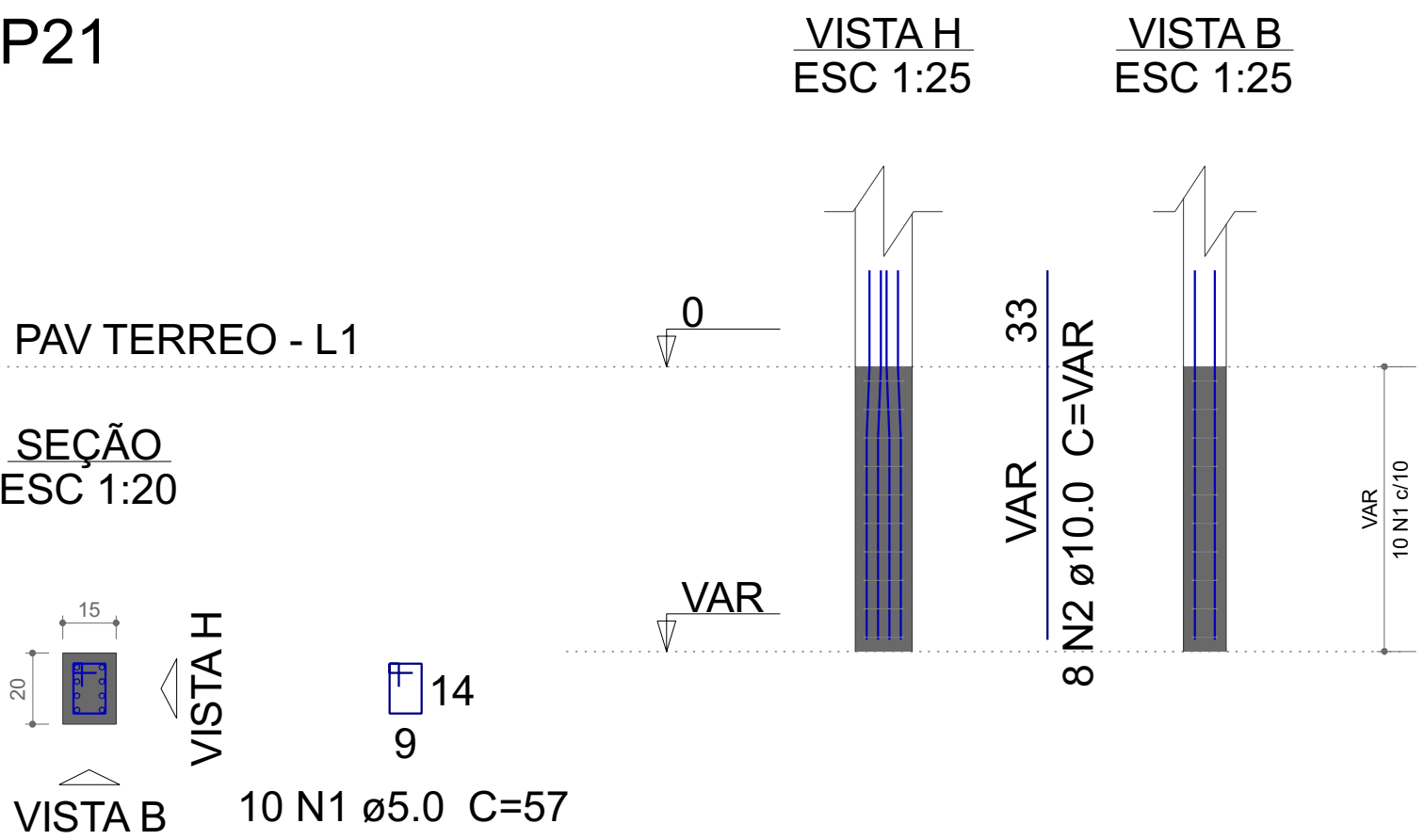

Relação do aço

|             |              |    |
|-------------|--------------|----|
| Muro:       | 27xP1<br>P21 | P7 |
| PAV TERREO: | 27xP1<br>P21 | P7 |

| AÇO  | N | DIAM<br>(mm) | QUANT | C.UNIT<br>(cm) | C.TOTAL<br>(cm) |
|------|---|--------------|-------|----------------|-----------------|
| CA60 | 1 | 5.0          | 870   | 57             | 49590           |
| CA50 | 2 | 10.0         | 122   | VAR            | VAR             |
|      | 3 | 10.0         | 122   | 197            | 24034           |

Resumo do aço

| AÇO                | DIAM<br>(mm) | C.TOTAL<br>(m) | PESO + 10 %<br>(kg) |
|--------------------|--------------|----------------|---------------------|
| CA50               | 10.0         | 397.8          | 269.7               |
| CA60               | 5.0          | 495.9          | 84.1                |
| PESO TOTAL<br>(kg) |              |                |                     |
| CA50               | 269.7        |                |                     |
| CA60               | 84.1         |                |                     |

Volume de concreto (C-30) = 2.31 m³  
Área de forma = 53.8 m²

P1=P2=P3=P4=P5=P6=P8=  
=P9=P10=P11=P12=P13=  
=P14=P15=P16=P17=P18=  
=P19=P20=P22=P23=P24=  
=P25=P26=P27=P28=P29

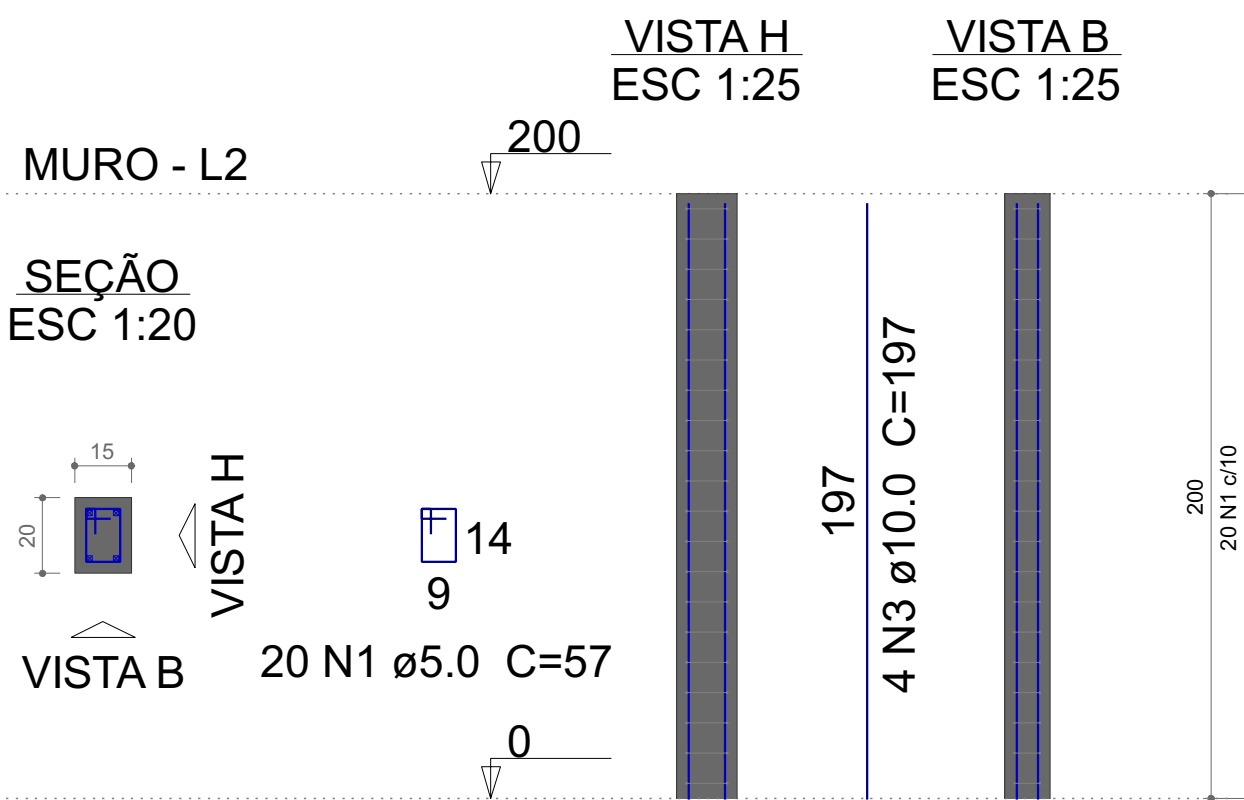

P7

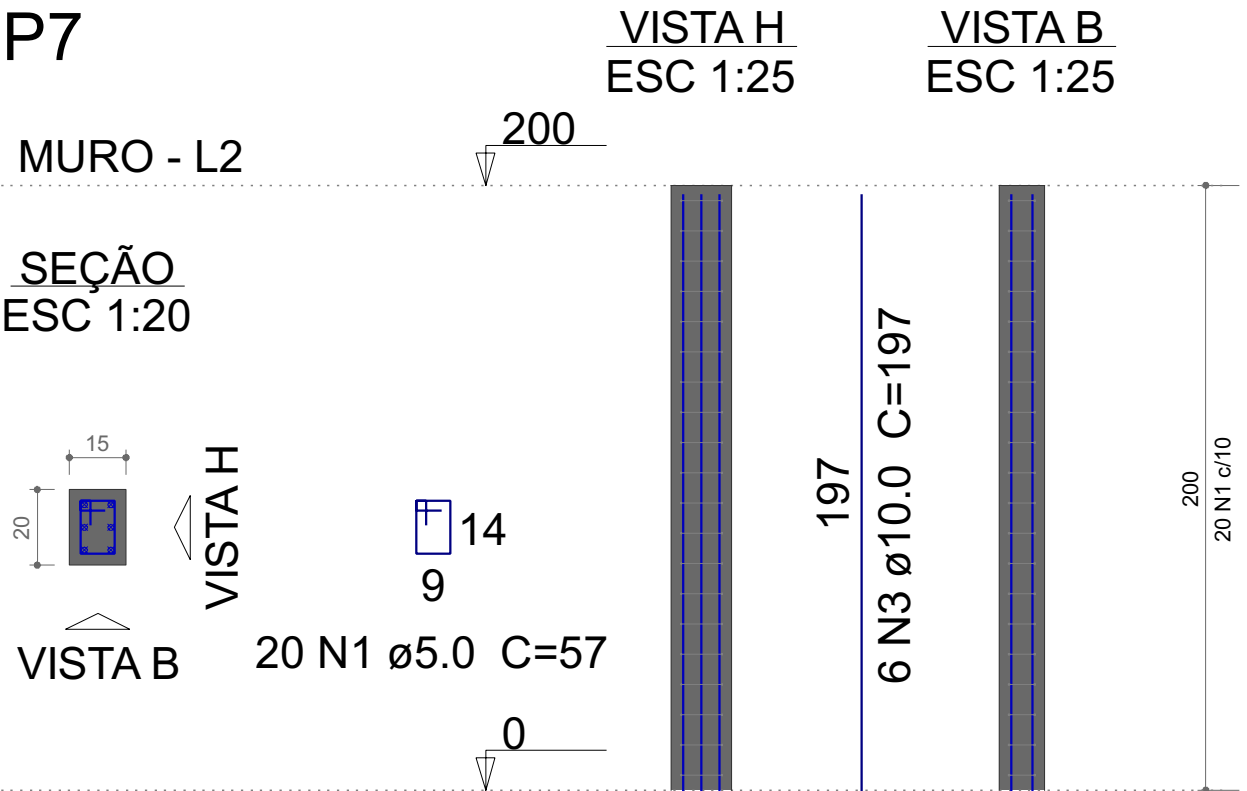

P21

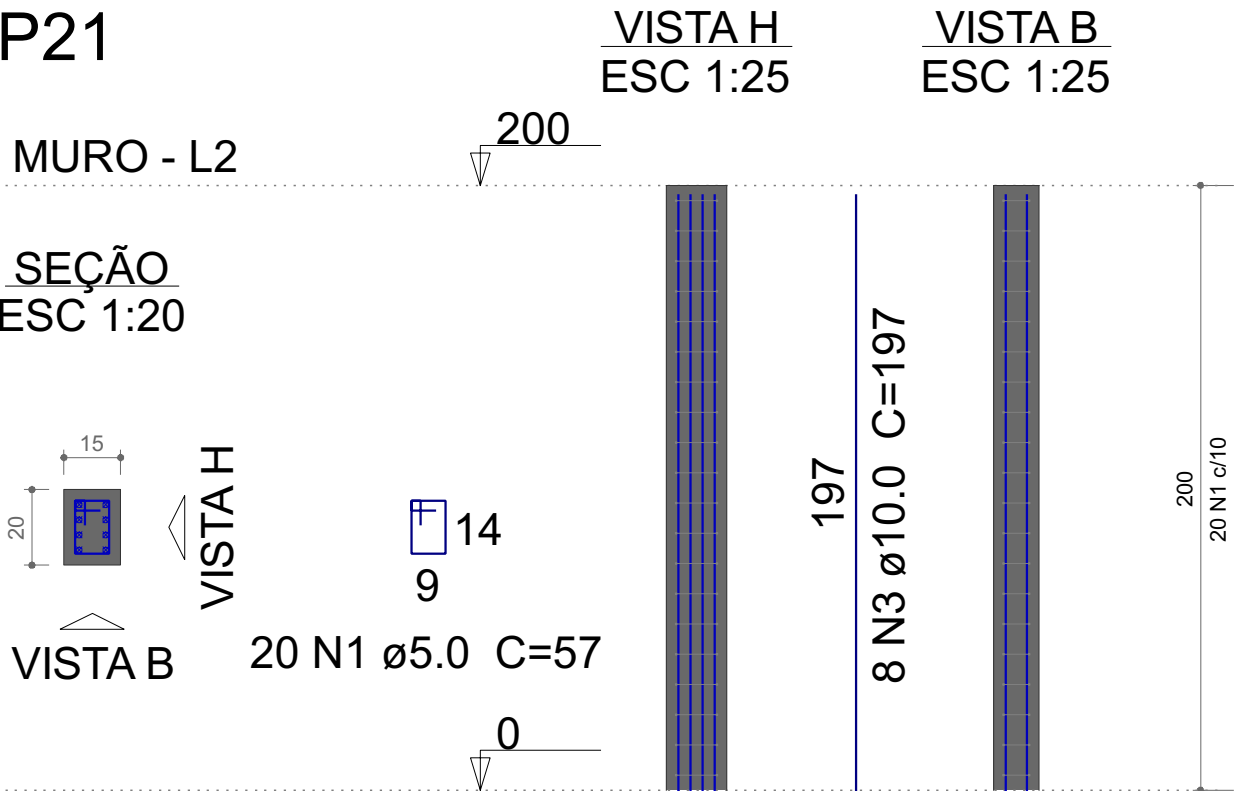

APROVAÇÃO

Carimbos da Prefeitura Municipal:

ESTATÍSTICA DA OBRA:

Finalidade da obra:



Obras: Posto de Saúde - Monte Castelo

Local:

LAR. DO SUL/Pr

Endereço da obra:

Rua Recieri Denez

Folha:

8 / 12

Escala:

INDICADA

Data:

03/10/2022

Desenho:

WANDER

Proprietário:

PREF. MUN. DE LARANJEIRAS DO SUL  
CNPJ. 76.205.970/0001-95  
AV. HONÓRIO BABINSKI - PAÇO MUNICIPAL Nº 01  
CEP. 85301-000 FONE (042) 3635-8100  
LARANJEIRAS DO SUL/PR

Últimas Atualizações:

03/10/2022

Pilares - Muro de fechamento  
Detalhamento

Resp. p/ Projeto:

Legni Luiz Meletti  
CREA-PR 5.550/D

